PARLANE!

STOP AL CYBERBULLISMO

PROVINCIA AUTONOMA DI TRENTO

#liberalascuola4.0

TAG Lab

Bullismo

Aggressione, molestia, ricatto, furto didentità,
diffamazione con lo scopo di isolare una persona

Immaginatevelo

24 ore su 24
7 giorni

alla settimana

Amplificato attraverso la rete

Questo è il

Cyberbullismo

Il cyberbullismo non è una colpa,

è una situazione che ti cade addosso

in maniera del tutto casuale

È un fenomeno molto sottovalutato che può causare

danni profondissimi

Questa è
la storia di Marco

Cari mamma, papà ed Emma,

è difficile raccontare
il **dolore** di tanti anni

Non ho mai amato i giochi da maschio...
Ho sempre preferito stare con le femmine

Adoro i bei vestiti, le acconciature, i nuovi look.
Ai ragazzi, però, queste cose non interessano.

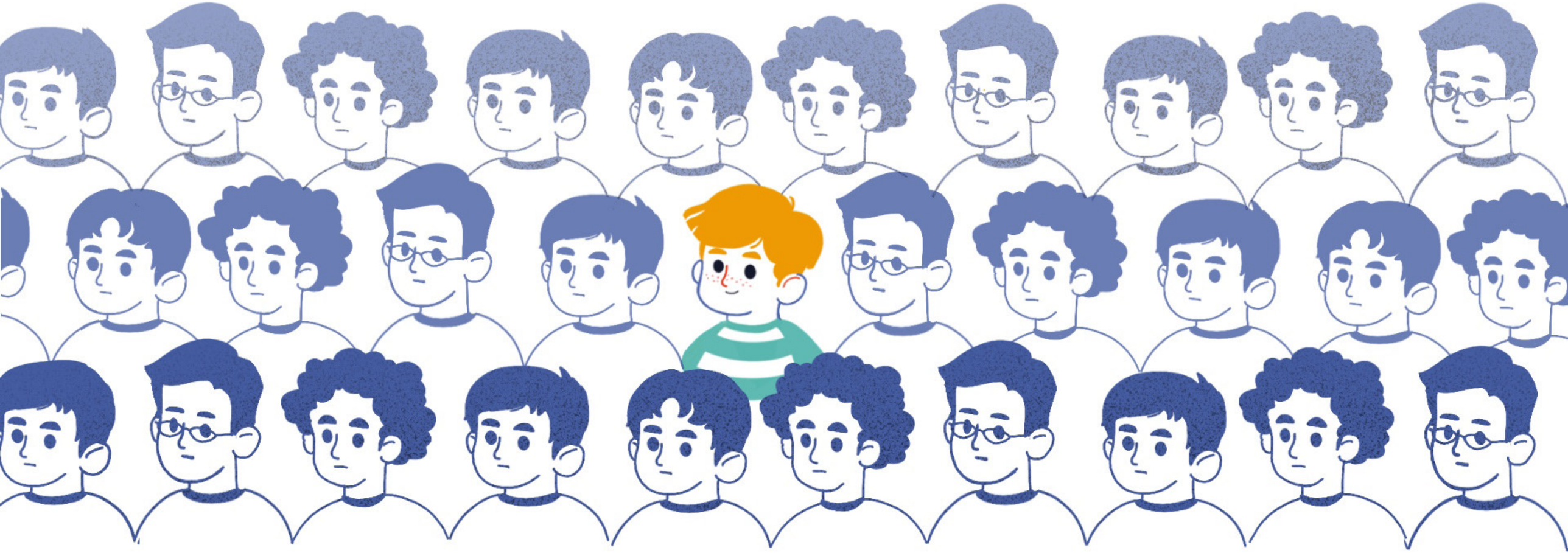

A scuola questo è diventato subito

motivo di prese in giro

È bastato un commento da parte
di un mio compagno di classe per
scatenare l’inferno

CHE COSA SEI?!
UNA DONNA?!!

FROCIO

FROCIO
GAY

FROCIO
GAY
FEMMINUCCIA

FROCIO
GAY
FEMMINUCCIA
RICCHIONE

FROCIO
GAY
FEMMINUCCIA
RICCHIONE
FINOCCHIO

Proprio come loro,
ho iniziato a vedere me stesso

con disprezzo

È iniziata una

profonda solitudine

nella quale mi sento annegare

Giorno...
...e notte

Non puoi respirare, inquini l’aria.
23.40
Non puoi vivere, non sarai mai uno di noi.
01.33
Dove cammini avveleni il suolo.
04.20

Questo è sotto gli occhi di tutti,
ma nessuno sta dalla mia parte.

Mi vergogno...
ho scelto il silenzio

Ho paura

di essere un peso per tutti.
Paura di parlare, di soffrire...

Io così non vivo più

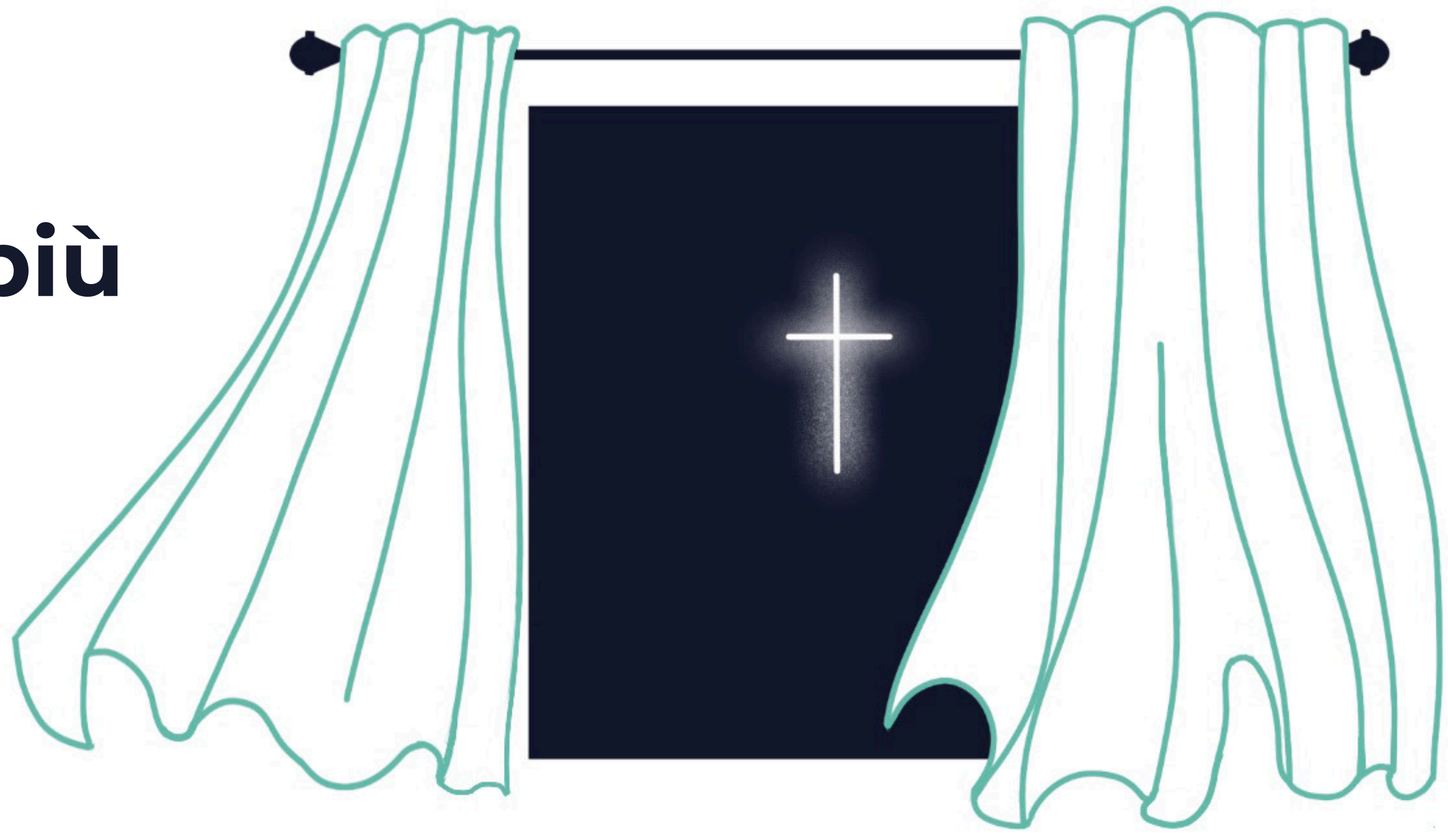

Questa non è solo
la storia di Marco
ma di tutte le persone
che gli stanno accanto
e di migliaia di

**altri ragazzi
come lui...**

Se vedi atti di bullismo o cyberbullismo ricorda che
è importante parlarne con un adulto,

ognuno di noi può fare
la differenza

E se Marco avesse parlato di questo con i suoi

genitori?

E se una compagna di classe avesse informato un

professore?

E se un adulto avesse

messo fine

agli abusi online?

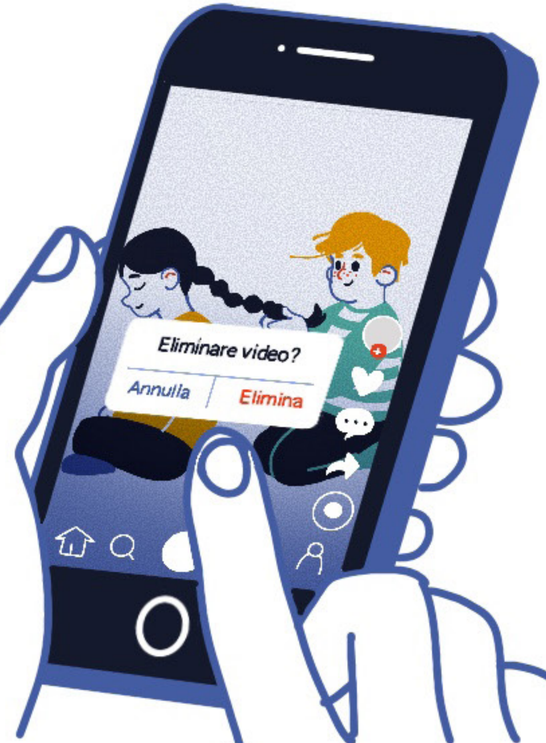

Marco sarebbe stato libero di perseguire

i suoi sogni...

Ricordatevi che un insegnante, se informato dei fatti,

è obbligato dalla legge a denunciare

il cyberbullismo alla Polizia Postale
e delle Comunicazioni

Scaricando l'App **YOUPOL**
puoi segnalare facilmente in
maniera **ANONIMA**
atti di bullismo o cyberbullismo

YOU
POL

Ogni attività virtuale è tracciabile

e ci sono professionisti in grado di aiutarti

3 SPUNTI PER L’AUTODIFESA

1.

Non rispondere a sms o post molesti e offensivi nei tuoi profili sui social network.

2.

Salva i messaggi che ricevi prendendo nota del giorno e dell’ora in cui arrivano. Questo sarà utile alla denuncia dell’accaduto.

3.

Se gli sms o i post sui social network ti infastidiscono cancellali, bloccando la persona che te li ha inviati.

CHI CONTATTARE

Polizia di Stato

Compartimento Polizia Postale
e delle Comunicazioni Trentino Alto Adige

Trento, via Vannetti 15

0461.260917

compartimento.polposta.tn@pecps.poliziadistato.it

Realizzato nell’ambito del progetto #liberalascuola 4.0
nodrugs grazie alla collaborazione con la Polizia Postale

Progetto grafico a cura di TAG - Trentino Alta
Formazione Grafica

Realizzato durante le ore di Tag-Lab da:
Caterina Stella, Giulia Tomasi, Federica Daldon,
Matteo Bruschetti, Lorenzo Chini

Referente progetto: Nadia Groff
Stagista collaboratore: Leonardo Libera